قرية دير بلوط

الموقع الجغرافي و الخصائص الفيزيائية :

دير بلوط ، احدى قرى محافظة سلفيت تقع الى الغرب من مدينة سلفيت وتبعدعنها 15 كم وتقع على ارتفاع236 متر فوق سطح البحر ، يحدها من الشرق كفر الديك ، من الشمال رافات ، من الجنوب اللبن الغربي (محافظة رام الله) ، من الغرب كفر قاسم (الاراضي المحتلة 1948).

تم تأسيس المجلس بلدي لدير بلوط عام 1997 م ، كما يوجد للمجلس مقر دائم ملك .

نبذة تاريخية :سميت قرية دير بلوط بهذا الاسم نسبة الى احد الأديرة خلال العهد الروماني والذي كان يسكنه احد الكنة ويدعى بلوتوس ، وفي رواية اخرى فأت سبب التسمية يعود لكثرة اشجار البلوط فيها ، و يعود أصل معظم سكان دير بلوط الى بلدة كفرالديك الحجازية .

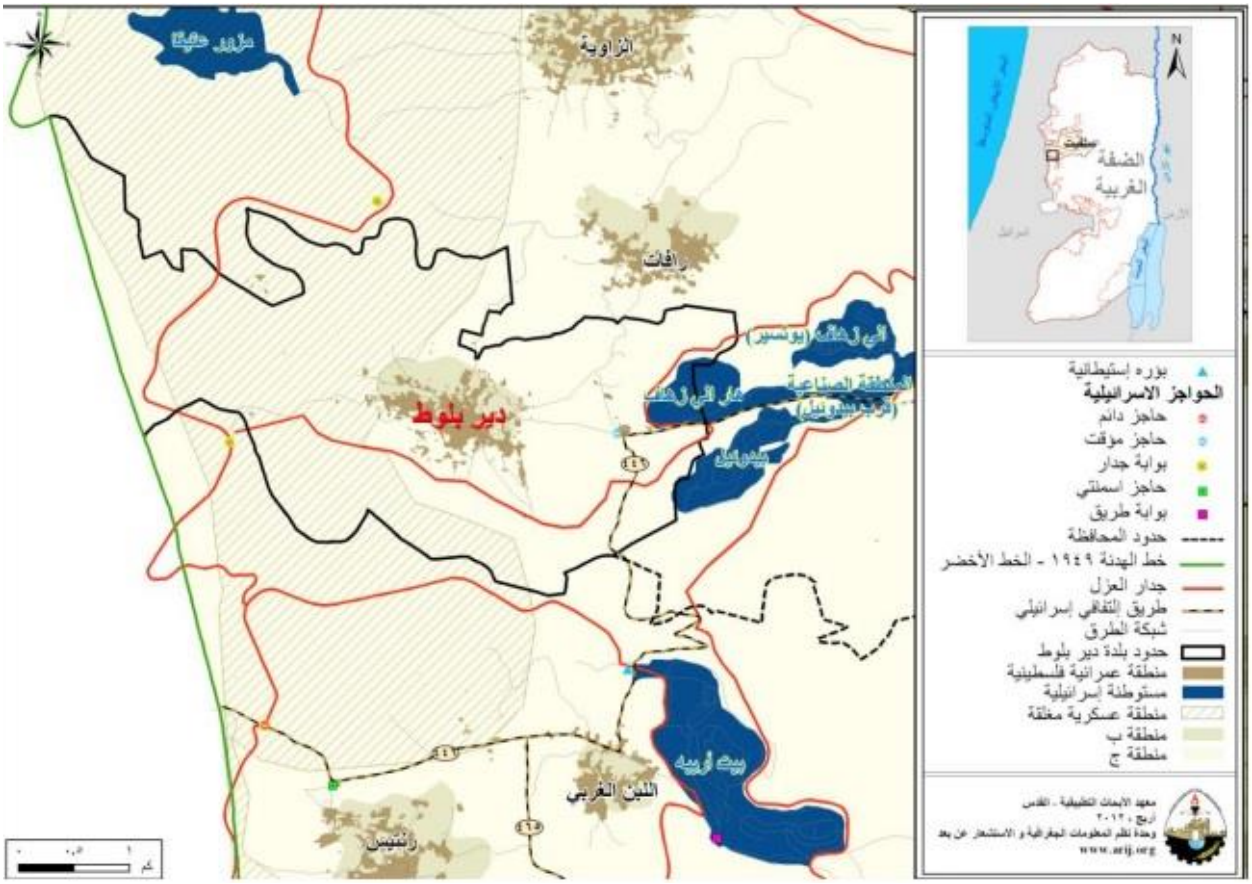

الأماكن الدينية و الأثرية :

يوجد في بلدة دير بلوط 5 مساجد و هي : مسجد صلاح الدين ، مسجد عمر بن الخطاب ، ومسجد حازم ، ومسجد الحاجة فايقة ومسجد السلام كما يوجد بعض الأماكن أو المناطق الأثرية و الكهوف و الآبار القديمة في القرية و مقامات منها : مقام الشيخ ابراهيم ، دير سمعان ، دير القلعة واللذان يقعان على بعد 2كم شرقي البلدة وام الحمام واللذان يقعان خلف جدار الفصل العنصري في الجهة الغربية للبلدة ، خربة كسفه والتي تقع شمال غرب البلدة ، ومن الجدير ذكره ان جميع هذه المناطق غير مؤهلة للاستغلال السياحي .

السكان : بلغ عدد سكان بلدة ديربلوط وفق احصاءات الجهاز المركزي للإحصاء الفلسطيني 4118 نسمة لعام 2020 .

العائلات : يتألف سكان بلدة دير بلوط من عدة عائلات منها :عائلة عبد الله ، وعائلة موسى ،عائلة مصطفى،عائلةقاسم ، وعائلة مسحل ،وعائلة قرعوش، وعائلة ابو خير ،وعائلة هدروس.

قطاع التعليم :- قطاع التعليم:بلغت نسبة الامية لدى سكان قرية ديربلوط عام 2017حوالي 8.8% وقد شكلت نسبة الاناث 82% من مجموع السكان المتعلمين كان هناك 12.6% يستطيعون القراءة والكتابة 22.5% انهوا دراستهم الابتدائية 26.1% انهوا دراستهم الاعدادية 15.1% انهوا دراستهم الثانوية, 13.6% انهوا دراستهم العليا. يوجد في البلدة اربعة مدارس(اناث ثانوية واساسية ،وذكور اساسية ومدرسة مختلطة ثانوية ، وبها 3رياض اطفال ذات ملكية خاصة

العقبات والمشاكل التي تواجه التعليم في القرية :

- صعوبة المناهج التعليمية
- قلة التجهيزات المدرسية وعدم شموليتها
- نقص الطاقم التدريسي وخصوصا طاقم التربيه الرياضية والفنية
- صعوبة وسائل النقل والمواصلات لنقل الطلاب
- عدم وجود غرفة طوارئ في المدرسة

القطاع الصحي : تتوفر بعض المرافق الصحية في القرية ، مركز صحي حكومي و عيادتا طب عام وعيادة طبيب اسنان ومختبر للتحاليل الطبية ، وبها مركز امومة وطفولة وصيدلية خاصة وفي حال عدم توفر الخدمات الصحية المطلوبة ، يتوجه المرضى لمستشفى الشهيد ياسر عرفات في سلفيت و الذي يبعد حوالي 20 كم عن القرية ،

القطاع الزراعي : تبلغ مساحة بلدة دير بلوط حوالي 11598 دونم ، منها 5985 دونم أراض قابلة للزراعة ، و 422 دونم أراض سكنية .4929 دونم مزروعة بالاشجار اغلبها زيتون وبعض االلوزيات و350 دون يسيطر عليها الاحتلال ما بين مستوطنات وقواعد عسكرية

من اهم مميزات دير بلو ط وجود سهل دير بلوط والذي يشكل مصدر دخل غير عادي و موسمي حيث يتم زراعة الفقوس وبعض المحاصيل الصيفية مثل الحمص والبامية والبصل والثوم حيث

جرت العادة ان تقوم بلدية دير بلوط بالتعاون مع المؤسسات الاخرى باقامة مهرجان الفقوس السنوي لتسويق منتجات السهل وذلك للمساهمة في تعزيز صمود السيدات حيث انهن العاملات في زراعة السهل ويطلق عليهن ملكات السهل ومن الجدير ذكرة تحول السهل في فصل الشتاء الى بحيرة من الماء جراء تجمع مياه الامطار فية .